

07.10.2024 bis 11.10.2024

 **FK08 Stundenplan**

Oktober 2024

November 2024

M	D	M	D	F	S	S	M	D	M	D	F	S	S
30	1	2	3	4	5	6					1	2	3
7	8	9	10	11	12	13	4	5	6	7	8	9	10
14	15	16	17	18	19	20	11	12	13	14	15	16	17
21	22	23	24	25	26	27	18	19	20	21	22	23	24
28	29	30	31				25	26	27	28	29	30	1

- 7 Montag
- 8 Dienstag
- 9 Mittwoch
- 10 Donnerstag
- 11 Freitag

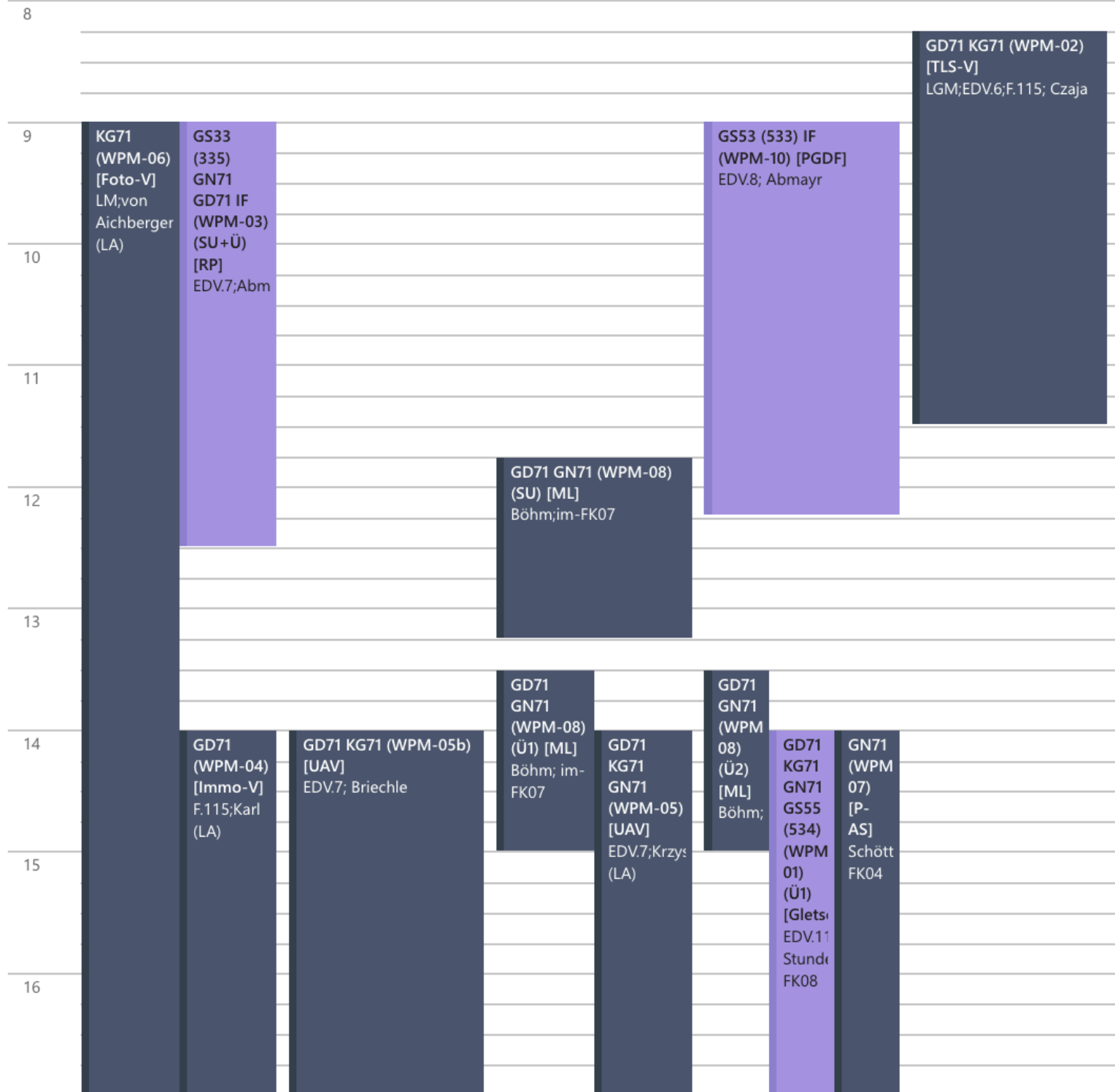

# Erläuterung WPM

Ü1 = Studiengruppe 1 / Ü2 = Studiengruppe 2

MODUL-NR.	KÜRZEL	MODULTITEL
WPM-01	PjUm	Gletscher im Klimawandel
WPM-02	TLS-V	Terrestisches Laserscanning - Praktische Anwendungen
WPM-04	Immo-V	Immobilienwertermittlung - Vertiefung
WPM-05	UAV	UAV-Photogrammetrie und -Laserscanning
WPM-06	RP	Routen Planung
WPM-07	P-AS	Projekt Autonome Systeme
WPM-08	ML	Maschinelles Lernen
WPM-09	Foto-V	Fotografische Aufnahmetechniken in der Geomatik
WPM-10	PGDF	Projekt Geodatenfusion
WPM-11	EM	Erdmessung (an der TUM)